

Vertikály - výškové a stavební práce s.r.o
 Břevnovská 1692/6
 169 00 Praha 6
 IČ: 24263435, DIČ: CZ24263435
 tel: 774 528 846, mail: jakubsafra@vertikaly.cz



Stavba :	Položení nové hydroizolace na plochu terasy 4ks	25.04.2025
Objekt :	Lotyšská 648/4, Praha 6	

P.č.	Název položky	MJ	množství	cena / MJ	celkem (Kč)
Díl: Montáž nové hydroizolace PVC - terasy č. 1					37 090,82
1	příprava podkladu (vyčištění, zametení)	m2	3,15	185,00	582,75
2	odsekání soklového obkladu	bm	4,40	458,00	2 015,20
3	zednické začištění soklové části	bm	4,40	645,00	2 838,00
4	položení podkladní vrstvy	m2	3,15	385,00	1 212,75
5	montáž kotvících lišt (stěnová, koutová, krajová)	bm	19,50	311,00	6 064,50
6	položení nové hydroizolace PVC	m2	3,15	2 144,00	6 753,60
7	plastové PVC lišty	bm	19,50	124,40	2 425,80
8	spojovací materiál	m2	3,15	138,00	434,70
9	podkladní tkanina	m2	4,00	44,10	176,40
10	fólie PVC	m2	4,00	244,70	978,80
11	pokládka dlažby na terče	m2	3,15	2 264,00	7 131,60
12	zařezání dlažby na přesný rozměr	kpl	1,00	1 400,00	1 400,00
13	podkladní terče	m2	3,15	233,80	736,47
14	přesun dlažby	m2	3,15	185,00	582,75
15	dlažba 600x600x20 mm	m2	4,50	835,00	3 757,50
Díl: Montáž nové hydroizolace PVC - terasy č. 2					58 706,12
1	příprava podkladu (vyčištění, zametení)	m2	5,60	185,00	1 036,00
2	odsekání soklového obkladu	bm	9,10	458,00	4 167,80
3	zednické začištění soklové části	bm	9,10	645,00	5 869,50
4	položení podkladní vrstvy	m2	5,60	385,00	2 156,00
5	montáž kotvících lišt (stěnová, koutová, krajová)	bm	20,60	311,00	6 406,60
6	položení nové hydroizolace PVC	m2	5,60	2 144,00	12 006,40
7	plastové PVC lišty	bm	20,60	124,40	2 562,64
8	spojovací materiál	m2	5,60	138,00	772,80
9	podkladní tkanina	m2	6,50	44,10	286,65
10	fólie PVC	m2	6,50	244,70	1 590,55
11	pokládka dlažby na terče	m2	5,60	2 264,00	12 678,40
12	zařezání dlažby na přesný rozměr	kpl	1,00	1 400,00	1 400,00
13	podkladní terče	m2	5,60	233,80	1 309,28
14	přesun dlažby	m2	5,60	185,00	1 036,00
15	dlažba 600x600x20 mm	m2	6,50	835,00	5 427,50
Díl: Montáž nové hydroizolace PVC - terasy č. 3					58 706,12
1	příprava podkladu (vyčištění, zametení)	m2	5,60	185,00	1 036,00
2	odsekání soklového obkladu	bm	9,10	458,00	4 167,80
3	zednické začištění soklové části	bm	9,10	645,00	5 869,50
4	položení podkladní vrstvy	m2	5,60	385,00	2 156,00
5	montáž kotvících lišt (stěnová, koutová, krajová)	bm	20,60	311,00	6 406,60
6	položení nové hydroizolace PVC	m2	5,60	2 144,00	12 006,40
7	plastové PVC lišty	bm	20,60	124,40	2 562,64
8	spojovací materiál	m2	5,60	138,00	772,80
9	podkladní tkanina	m2	6,50	44,10	286,65
10	fólie PVC	m2	6,50	244,70	1 590,55
11	pokládka dlažby na terče	m2	5,60	2 264,00	12 678,40
12	zařezání dlažby na přesný rozměr	kpl	1,00	1 400,00	1 400,00
13	podkladní terče	m2	5,60	233,80	1 309,28
14	přesun dlažby	m2	5,60	185,00	1 036,00
15	dlažba 600x600x20 mm	m2	6,50	835,00	5 427,50
Díl: Montáž nové hydroizolace PVC - terasy č. 4					37 090,82

1	příprava podkladu (vyčištění, zametení)	m2	3,15	185,00	582,75
2	odsekání soklového obkladu	bm	4,40	458,00	2 015,20
3	zednické začištění soklové části	bm	4,40	645,00	2 838,00
4	položení podkladní vrstvy	m2	3,15	385,00	1 212,75
5	montáž kotvících lišt (stěnová, koutová, krajová)	bm	19,50	311,00	6 064,50
6	položení nové hydroizolace PVC	m2	3,15	2 144,00	6 753,60
7	plastové PVC lišty	bm	19,50	124,40	2 425,80
8	spojovací materiál	m2	3,15	138,00	434,70
9	podkladní tkanina	m2	4,00	44,10	176,40
10	fólie PVC	m2	4,00	244,70	978,80
11	pokládka dlažby na terče	m2	3,15	2 264,00	7 131,60
12	zařezání dlažby na přesný rozměr	kpl	1,00	1 400,00	1 400,00
13	podkladní terče	m2	3,15	233,80	736,47
14	přesun dlažby	m2	3,15	185,00	582,75
15	dlažba 600x600x20 mm	m2	4,50	835,00	3 757,50
Díl: VRN					6 480,00
1	likvidace stavebního odpadu	kpl	1,00	2 350,00	2 350,00
2	doprava a parkovné Praha 6	kpl	1,00	4 130,00	4 130,00
Celkem bez DPH					198 073,88
Celkem s 12% DPH					221 843 Kč

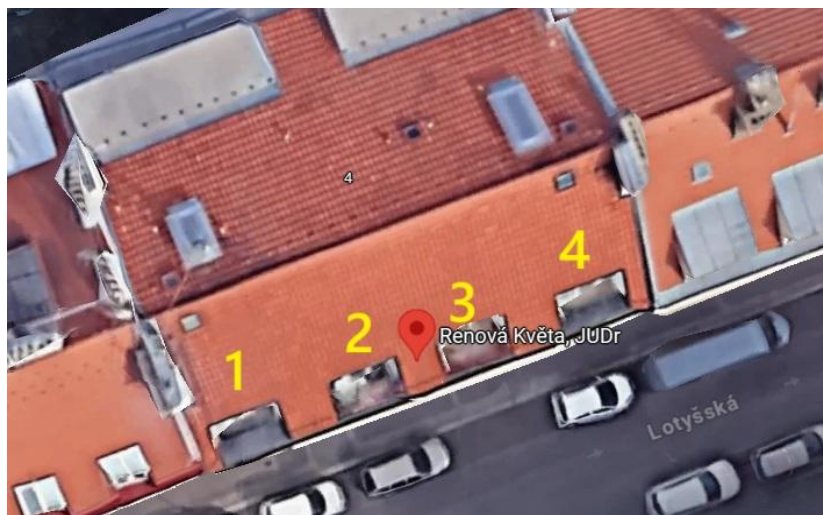
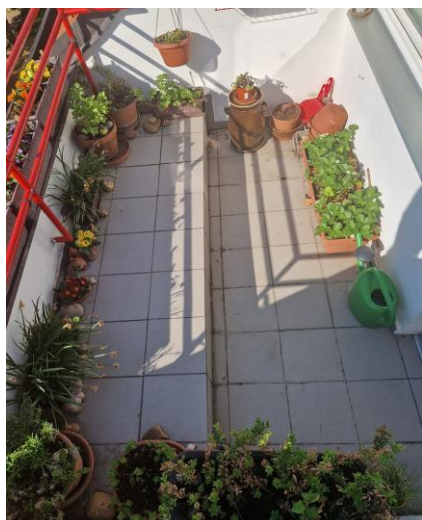

ukázka položení nové hydroizolace PVC

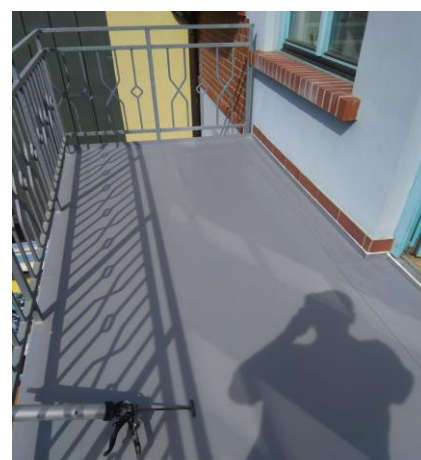
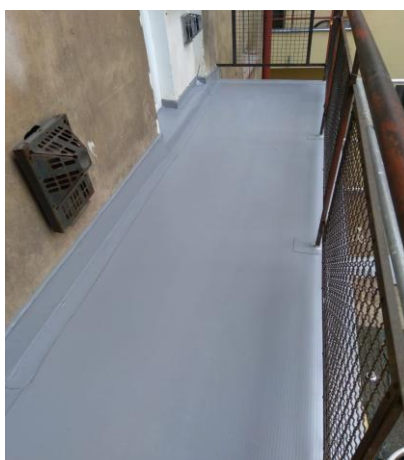

ukázka pokládky dlažby na terče - finální vrstva



Vypracoval: Jakub Šafra